Losy absolwentów

TECHNIK ANALITYK
„CHEMIK"
część 1

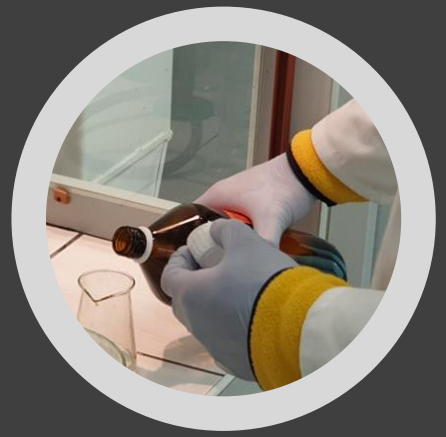

PAWEŁ

Bardzo miło wspominam szkołę, był to dla mnie fajny czas. Szczególnie dobrze wspominam szkolną atmosferę i czas spędzany po lekcjach na **różnego rodzaju aktywnościach,** czy to w ramach pracy samorządu, czy **koła chemicznego.** Zawsze starałem się angażować w promowanie naszej szkoły i zawodu chemika. Ze szkoły wyniosłem nie tylko **wiedzę techniczną, ale przede wszystkim życiową**, choć wielu sposobów wychowania nie rozumiałem i mocno się przeciw nim buntowałem, to po latach jestem wdzięczny za wszelkie rozmowy z nauczycielami, to oni pokazywali mi co znaczy być dorosłym człowiekiem…

Dzięki wiedzy jakiej zdobyłem w szkole, mogłem podjąć **pracę chemika**, która okazała się jeszcze bardziej fascynująca niż myślałem. Po szkole rozpocząłem karierę zawodową. Obecnie od kilku lat jestem związany z **Narodowym Centrum Badań Jądrowych, Ośrodkiem Radioizotopów POLATOM**. **Pracuję jako chemik- technolog,** w dziale produkcyjnym. Oprócz tego kończę studia na **Wojskowej Akademii Technicznej**, kierunku chemia. Choć to dopiero początek mojej kariery, podstawy do niej uzyskałem w naszym Technikum, za co jestem wdzięczny.

https://www.youtube.com/watch?fbclid=IwAR0FC9TGkrmD9KDOCswl8uZnJEIRWXrtXc-UG4JULQf1P4w5Bc8BC23GeNk&v=WqnYdnNFamg&feature=youtu.be

ANIA

Ukończyłam technikum w 2016 roku. To był niezapomniany czas, spędzony wśród znajomych, który zakończył się zdanym egzaminem zawodowym i maturą. Chemia to przedmiot, którym fascynowałam się od gimnazjum, stąd wybór takiej szkoły. Z przedmiotów najbardziej **lubiłam zajęcia zawodowe** praktyczne, godzinami mogłabym wtedy przesiadywać w fartuchu. Uwielbiałam czas spędzony w laboratorium nawet podczas przerw.

Można było poznać **chemię od strony praktycznej**, a takiej wiedzy na pewno nie otrzymałabym w liceum.

Obecnie nie w fartuchu, lecz w kasku śmigam po zakładzie, ponieważ pracuje w **jednej z warszawskich elektrociepłowni**. Jednak wiedza z technikum przydaje się na każdym kroku.

P.S. Dalej utrzymuje kontakt z osobami z technikum, a szczególnie z Ulą Kłopotowską i Moniką Michalską!

PAWEŁ

Cześć, jestem Paweł. Ukończyłem Technikum w 2018 roku. Obecnie **studiuję chemię medyczną na UMK**.

Czasy technikum **wspominam dobrze i jestem zadowolony,** że podjąłem decyzję, aby uczyć się w tym miejscu. Zajęcia laboratoryjne, których jest sporo były ciekawe i dobrze prowadzone, a czasami bywało zabawnie. Technikum na pewno **przygotuje dobrego technika analityka**. Na studiach w laboratorium nic mnie nie zaskoczyło i byłem dobrze przygotowany do pracy w nim. Na każde zajęcia wchodziłem jak szef ☺ . Zadania kończyłem błyskawicznie i byłem w stanie pomóc moim kolegom i koleżankom. **Najlepiej wspominam zajęcia laboratoryjne (szczególnie wykrywanie jonów), zajęcia chemii oraz lekcje historii**. Większość nauczycieli była wyrozumiała i dobrze się z nimi współpracowało. Osoby lubiące chemię na pewno się tu odnajdą.

NATALIA

Najbardziej ze szkoły **pamiętam zajęcia laboratoryjne**, które nauczyły mnie podstaw **pracy w laboratorium** oraz zajęcia pozalekcyjne, gdzie mogłam rozwijać coraz bardziej swoją pasję. Do dzisiaj wspominam, m.in. pikniki chemiczne, dni ciekawej chemii, gdzie mogliśmy pokazać swoje umiejętności i zachęcić młodsze pokolenia do pójścia w nasze ślady. W żadnej szkole średniej nie mogłabym tak rozwinąć skrzydeł, jak tu ucząc się wielu technik związanych z chemią.

W szkole organizowaliśmy wiele akcji integrujących nauczycieli i uczniów, dzięki czemu mogliśmy się chociaż na chwilę odprężyć w trakcie ciężkiej nauki do egzaminów i matury.

Ucząc się tutaj zapoznałam wiele osób, gdzie te przyjaźnie trwają do dzisiaj. Mimo upływu paru lat ciągle mamy ze sobą kontakt. A z niektórymi spotkamy się przypadkiem w uczelnianych murach.

Po ukończeniu technikum ukończyłam **3 miesięczne praktyki w Wojskowym Instytucie Technicznym Uzbrojenia** w Zielonce, na **stanowisku technika analityka w laboratorium w Instytucie „Pomnik-Centrum Zdrowia Dziecka”.** W miejscu pracy zajmowałam się badaniami biochemicznymi krwi

W latach 2016-2020 uczęszczałam na **studia inżynierskie** zaoczne o kierunku chemia **na Wojskowej Akademii Technicznej**, które ukończyłam z tytułem inżyniera o specjalności materiały niebezpieczne i ratownictwo chemiczne. Aktualnie, swoją naukę kontynuuję na tej samej uczelni na studiach magisterskich.

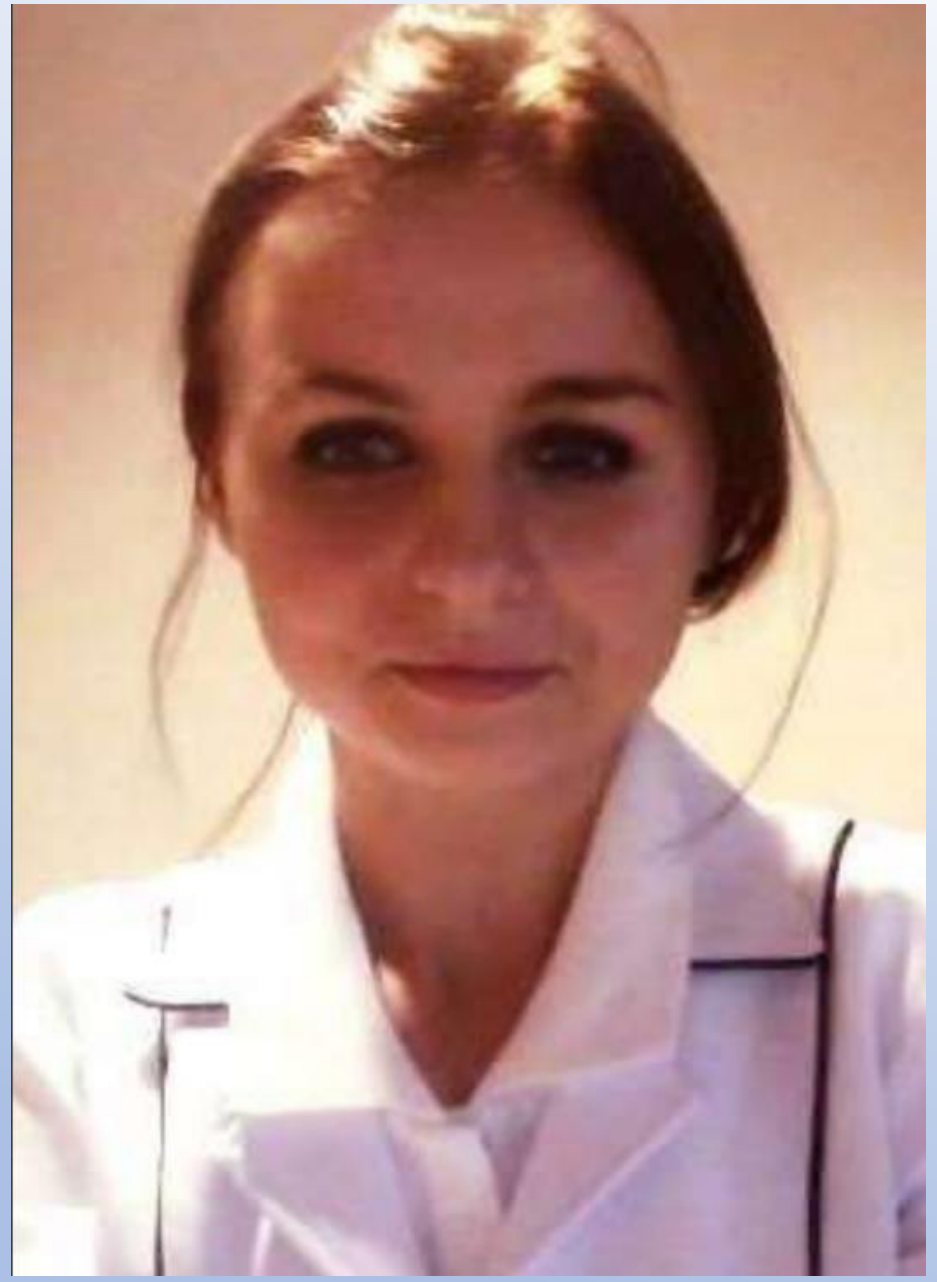

OSKAR

Swoją czteroletnią przygodę z Technikum skończyłem w 2018 roku. Szkołę **wspominam bardzo dobrze**, wybór tej szkoły był kluczowy i ani trochę go nie żałuję. Zdobyłem wiele praktycznych umiejętności nie tylko w dziedzinie chemii, ale również w ogólnej pracy laboratoryjnej, co bardzo pomogło mi na **aktualnych studiach.**

Jestem studentem 3-ego roku inżynierii materiałowej na Wojskowej Akademii Technicznej. Zdobyta w technikum wiedza, spowodowała, że czasem na zajęciach laboratoryjnych z chemii uczyłem koleżanki :D jak poprawnie wykonać doświadczenie (na prośbę doktora prowadzącego zajęcia). Najlepiej wspominam wszelkiego rodzaju zajęcia laboratoryjne.

DOROTA

Skończyłam Technikum w 2018 roku. Czas spędzony w szkole wspominam miło ☺ . Najbardziej w pamięci utkwiły mi zajęcia laboratoryjne prowadzone przez Panią Małgorzatę Ogonowską. Miło wspominam również zajęcia z chemii z Panem Kaźmierczakiem oraz zajęcia praktyczne z Panem Gocem.

Obecnie pracuję w PZU w dziale opieki Medycznej, wcześniej pracowałam jako menadżer kawiarni w centrum, którą w sumie otwierałam razem z pracodawcami.

AGNIESZKA

Skończyłam szkołę w 2017 roku, był **to super czas w moim** życiu, najbardziej lubiłam zajęcia w laboratorium, najfajniejsze zajęcia to te z chemii analitycznej.

Równocześnie **studiuję chemię kosmetyczną i niedługo będę inżynierem.**

Na zawsze będę pamiętać dobrą atmosferę z tej szkoły, to jaki świetny był kontakt z nauczycielami. Aktualnie **pracuję w Zakładzie Chemii Fizycznej WUM**, gdzie udało mi się dostać pracę tuż po skończeniu szkoły

SYLWIA

Szkołę ukończyłam w 2018 roku. Czas tam **spędzony wspominam bardzo dobrze**, dzięki tej szkole **otworzyłam się na ludzi**, brałam udział w różnych dniach otwartych i pokazach organizowanych przez moją szkołę , to było wspaniałe uczucie jak widziałam zaciekawienie na twarzach dzieci podczas np. Pikniku Naukowego. **Wybór technikum był dużym plusem** bo dzięki temu na studiach pewniej czuję się w pracowni.

Obecnie **studiuję,** jestem na **3 roku chemii** z specjalnością technik analityk. Zabieram się od marca za pisanie pracy inżynierskiej więc trzymajcie kciuki :D. Oprócz tego pracuje na stanowisku rejestratorki w przychodni stomatologicznej.

WERONIKA

Mam na imię Weronika i ukończyłam technikum w 2018r. Czas spędzony w szkole **wspominam bardzo dobrze**, nauczyciele byli wyrozumiali oraz pomocni. Często zostawałam po szkole i pomagałam w różnych aktywnościach jak np. konkurs chemii doświadczalnej dla gimnazjalistów.

Obecnie **studiuje na 3 roku w Szkole Głównej Gospodarstwa Wiejskiego w Warszawie** na kierunku Technologia Żywności i Żywienie Człowieka. Dzięki temu że w technikum poznałam różne aspekty dotyczące pracy w laboratorium miałam **łatwiejszy start na studiach**. Po skończeniu studiów chciałabym pracować w laboratorium

Kolejna część wkrótce !

Zapraszamy!

Przygotował: Piotr Kaźmierczak