



ŽILINSKÝ
SAMOSPRÁVNÝ KRAJ



OBCHODNÁ AKADEMIA
Scota Viatora 4
034 01 Ružomberok

SPRÁVA Z PRAXE

Nikola Húsková

4.A Školský rok 2021/2022

Obsah

- Úvod
- Charakteristika firmy
- Elektro
- Farma Letná
- Účtovníctvo
- Personálna agenda
- Moja práca počas praxe
- Záver
- Prílohy





Úvod

- Vďaka projektu Erasmus+ som mala možnosť stráviť dva pracovné týždne mojej praxe v Prahe.
- Spolu s vybranými spolužiakmi z 3. a 4. ročníka sme odcestovali kúsok za hranice Slovenska do Českej republiky kde sme boli priradení prostredníctvom agentúry do rôznych firiem na rôzne pracovné miesta.





Charakteristika firmy

- Ja spolu s mojím spolužiakom sme pracovali dva týždne u pána Švanderlíka.
- Tento pán vlastní dve firmy ktoré sídli hneď vedľa seba.
- Jedna z nich je Farma Letná s. r. o. kde sme primárne pracovali.
- Druhá je predajňa drobného elektra, v ktorej sme taktiež pomáhali.





Elektro

- Je podnikateľský subjekt živnosť .Pán Švanderlík vystupuje ako samostatne zárobkovo činná osoba (SZČO).
- Pri tejto predajni používajú daňovú evidenciu, ktorú si vediem sám pán Švanderlík. Pri oboch predajniach je platca DPH, ktoré platí mesačne.
- Predávajú tu malé elektrospotrebiče pre domácnosť. Veľké spotrebiče napr. chladničky, práčky, TV na pranie zákazníkov objednávajú podľa ich požiadaviek. Ďalej k obchodu majú malý eshop : www.drobne-elektro.cz





- Na predajni majú aj výdajné miesto Zásilkovne.
- Zásilkovňa je dobrý marketingový nástroj, hlavne pre novo otvorené predajne. Priláka nových zákazníkov aj pre predaj vlastných produktov.
- Na predajni pracuje ako majiteľ pán Švanderlík a má jedného zamestnanca a brigádnika.





Farma Letná s. r. o.

- Táto predajňa sa zaoberá predajom farmárskych výrobkov, biopotravín, vegánskych potravín i potravín neobsahujúcich alergény ako lepok, laktózu.
- Do budúcnosti chcú rozšíriť aj predaj bezobalových potravín.
- Teraz zavádzajú spoluprácu s firmou Wolt na rozvoz ich výrobkov.

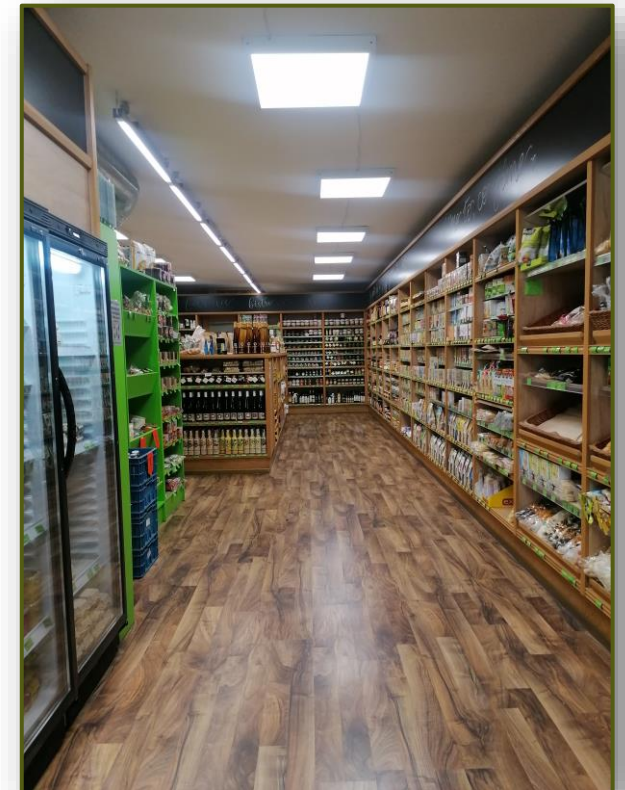



Účtovníctvo

- Pred tromi rokmi boli traja spoločníci, ale už rok je jediný spoločník pán Vítezslav Švanderlík.
- Farma je s.r.o. preto musia používať podvojnú účtovníctvo. Toto účtovníctvo si nechávajú spracovať pani účtovníčkou, ktorá používa rovnaký program Money S3 a vďaka tomu je jednoduchšia vzájomná komunikácia aj lacnejšie vedenie účtovníctva.

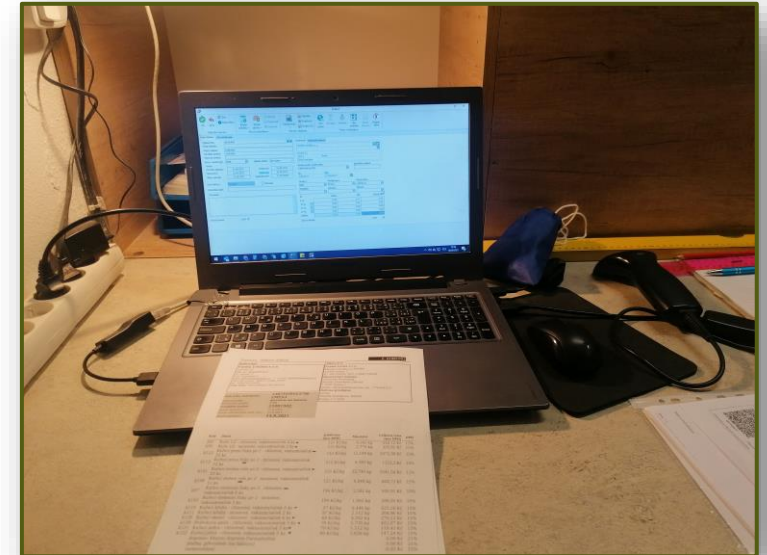



Program Money S3

- Na oboch predajniach používajú účtovný program so skladovým hospodárstvom Money S3 od firmy Solitea a. s. (<https://money.cz/>)
- V tomto programe vedú ako daňovú evidenciu pre elektro tak i podvojnú účtovníctvo pre farmu. Tento program je komplexné riešenie pre malé a stredné firmy. Dajú sa tu vykonávať aj rôzne analýzy, obraty tovaru, zisk na jednotlivých položkách alebo skupinách výrobkov a iné.



The screenshot displays the 'Faktura za predaj tovaru' (Sales Invoice) form in the Money S3 application. The form is divided into several sections for data entry:

- Header:** Includes fields for 'Doklad číslo' (Invoice number: 11300006), 'Popis dokladu' (Monitor štandardný), and 'Objednávka číslo' (11300006).
- Customer Information:** 'Odberateľ' (Customer) is DELTA spol. s r.o., 'Konečný príjemca' (Final recipient) is Konštantína 5, and 'Fakturačná adresa' (Billing address) is Študentsko, Košice 1.
- Supplier Information:** 'Dodávateľ' (Supplier) is 11300006.
- Financials:** 'Doklad číslo' (11300006), 'Výstavba' (11.10.2013), and 'Zisk dokladu' (18.10.2013).
- Payment and Tax:** 'Spôsob platby' (previdom), 'Druh faktúry' (Normálna), and 'Zjednodušený doklad' (checked).
- Summary Table:**

	Základ	DPH	Vrátane DPH
0%	0,00	0,00	0,00
10%	0,00	0,00	0,00
20%	119,58	23,92	143,50
Čelkom	119,58	23,92	143,50
- Footer:** 'Sočet úhrad' (0,00 €), 'Zlva na doklad' (10,00 %), 'Zisk na doklade' (56,65 €).
- Table:**

Poradie	Popis	Katód	Zlva	Typ ceny	Sedoba DPH	Cena M3	Cu
1	Monitor štandardný	MONSTD001	15,00	bez DPH	20,00	119,5790	



Pokladňa

- Na predajniach používajú pokladničný systém Predajňa SQL, tiež od firmy Solitea.
- Používajú produkty jednej firmy, pretože je potom jednoduchší prenos dát medzi pokladnicou a účtovným programom.

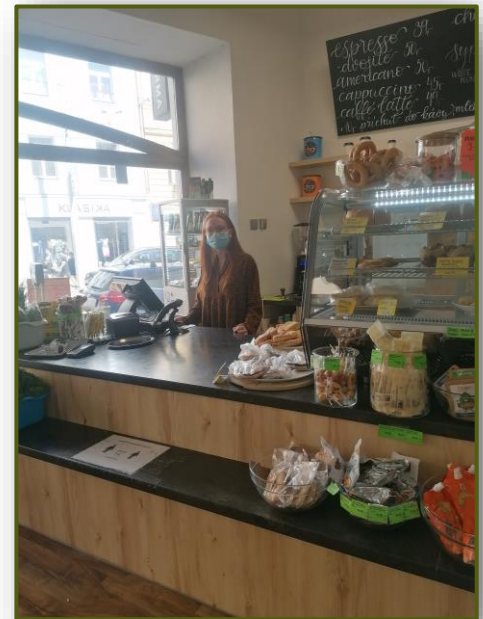
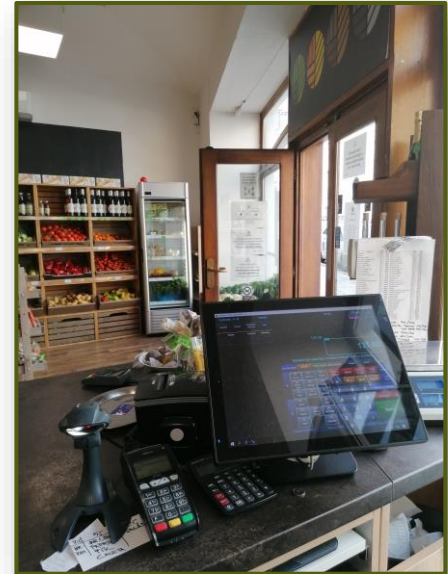



Personálna agenda

- Nových zamestnancov prijíma konateľ firmy teda pán Švanderlík.
- Momentálne majú stabilný kolektív. Personál tvoria tri predavačky na plný zamestnanecký pomer a jedna študentka vysokej školy na brigáde na DPP (dohoda o vykonaní práce).
- Pracuje sa na dve smeny. Ranné a popoludňajšie.





Moja práca počas praxe

- Pracovala som prevažne v programe Money S3, kde som najčastejšie evidovala došlé faktúry.

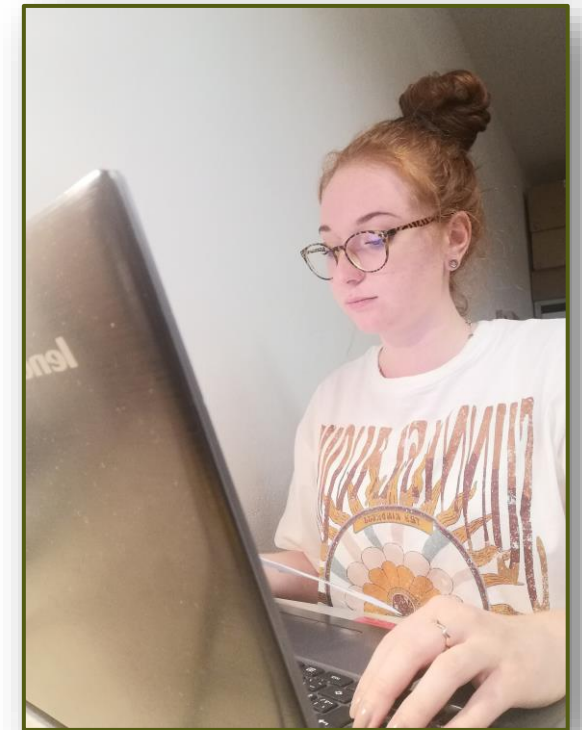
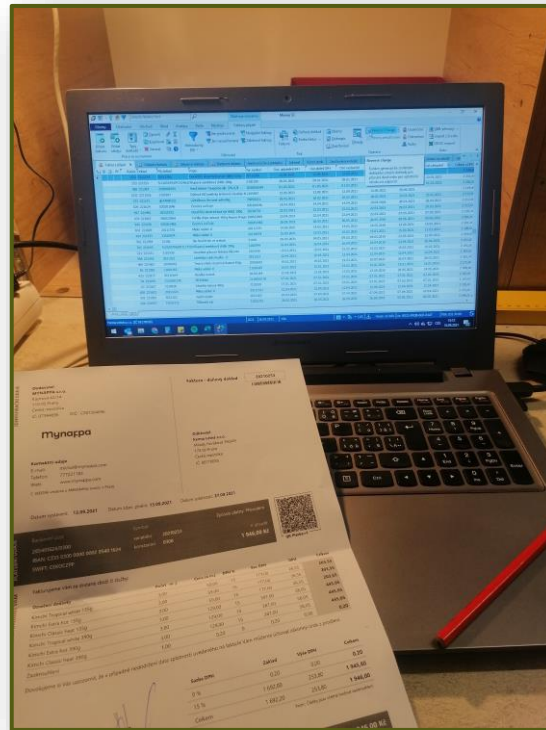



- Ďalej som do tohto programu nahadzovala nový tovar, ktorý sa objednával prvýkrát. Vytvárala som nové položky, skenovala čiarové kódy a pod.
- Veľa času som však strávila aj priamo v obchode. Pomáhala som s vykladaním tovaru, kontrolou čerstvosti zeleniny a ovocia, oceňovaním a balením tovaru atď.

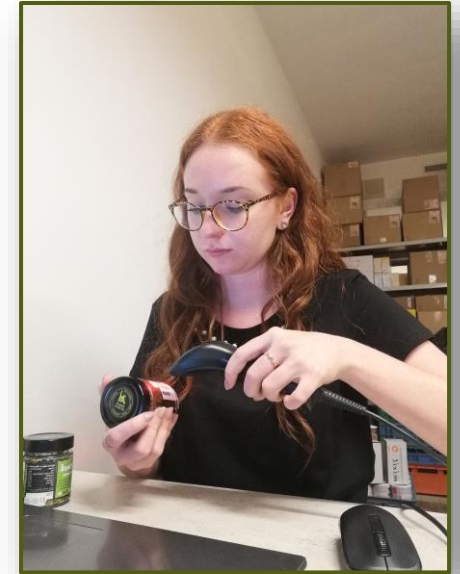



- Pracovala som za pokladňou, pultom s pečivom, obsluhovala som zákazníkov a naučila som sa obsluhovať kávovar.
- Jeden deň som pomáhala profesionálnemu fotografovi, ktorý k nám prišiel nafotiť náš tovar pre už spomínaný Wolt.





Záver

- Táto prax bola pre mňa veľkým prínosom. Vyskúšala som si prácu priamo vo fungujúcej firme. Zúžitkovala som svoje vedomosti zo školy hlavne pri práci v programe ktorý bol veľmi podobný Omega v ktorej pracujeme my v škole. Dozvedela som sa veľa informácií o založení, vedení a samotnom fungovaní firmy. Pán Švanderlík bol veľmi milý a na čokoľvek som sa ho opýtala mi rád odpovedal. Dokonca mi dal zopár rád a nápad ako začať podnikáť. Myslím si, že tieto dva týždne ovplyvnia moju budúcnosť, pretože som začala uvažovať aj o inom druhu práce ako doteraz, keďže ma to tam veľmi bavilo.





Prílohy

Strana: 1 / 1

DAŇOVÝ DOKLAD - FAKTURA

Dodavateľ: Jana Horová Nová Ves u Pláně 20 400 02 Homole u Panny		Isto dokladu: 21187 Konštantní symbol: 0008 Objednávka (h.smlouva) íslo: 0008 P ílohy k faktu e:	
DI : CZ6652271461 I : 42432260 P: CZ42910163 <small>ŽL vydan dne 09.05.2017 Magistrátem m sta Ústí nad Labem, j: Žo3630 2017/Moniv4_Ano.Fakturuj vám za odobrené zboží.</small>		Odb ratel: DI : CZ08178658 I : 08178658 Farma Letná s.r.o. Milady Horákové 390/49 170 00 Praha 7 - Holešovice	
Bankovní spojení: 276758866/0300 ČSOB		Datum uskute n ní zdanitelného pln ní: 07.09.2021 Datum vystavení: 11.09.2021 Datum splatnosti: 25.09.2021	
Forma úhrady: převodem z účtu		Kone ný p íjemce:	

Kód zboží:	Název zboží/služby:	Množství:	Jed. cena/J bez DPH:	DPH %:	Celkem % bez DPH:	Celkem v DPH/K :
<i>(Soupis DL: č.21100228/07.09)</i>						
282201	Dodací list č.: 21100228 ze dne: 07.09.2021 (bio-184244,603092)	0.42	KG	253.00	15	106.26 122.20
282202	Bio hovězí krk ve zralosti bio.	5.10	KG	220.00	15	1122.00 1290.30
282203	Bio hovězí loupaná plec ve zralosti bio.	0.51	KG	278.00	15	141.78 163.05
282205	Bio hovězí falešná svíčková ve zralosti bio.	0.47	KG	434.00	15	203.98 234.58
282207	Bio hovězí zadní spodní šál ve zralosti bio.	0.50	KG	340.00	15	170.00 195.50
282222	Bio hovězí mleté maso extra - polotovar	4.08	KG	257.00	15	1048.56 1205.84
282223	Bio hov. žebro na pol. - kosti chlazené bio.	0.52	KG	168.00	15	87.36 100.46
282244	Bio hovězí klížka ve zralosti	0.95	KG	236.00	15	224.20 257.83
8594188700026	Bio hovězí vývar 650 ml bio.	4.00	KS	87.00	15	348.00 400.20
8594188700125	Bio hovězí vývar 450 ml bio.	6.00	KS	60.00	15	360.00 414.00
8594188700392	Bio hovězí ve vlastní šťávě 700 g bio.	2.00	KS	98.00	15	196.00 225.40
8594188700415	Hovězí guláš z bio masa 700 g bio.	4.00	KS	98.00	15	392.00 450.80

Certifikát na potraviny CZ-BIO-001.

REKAPITULACE DPH:	Základ/Kč	DPH/Kč	Uhradte částku/Kč:	5 060.00
Nepodléhající DPH:				
Osvobozeno od DPH:				
Základní sazba:				
Snížená sazba:	4400.00	660.00		
Druhá snížená:				
Převzal(a):	Vystavil(a): /tel.+420 411 130 065, 60661 919		Podpis (razítko):	
	Horová Jana			

Verze: 13.09.21,04.28 "realdat.exe", v.1.278. (Poh) Schuster software s.r.o. (c) 2005-21) (Licence k užívání programu: Jana Horová)

FAKTURA - DAŇOVÝ DOKLAD č. 002101706

Dodavatel: Zdravý chladák, s.r.o. Sarajevská 1277/1 120 00 Praha 2		Variabilní symbol: 2101706 Konštantní symbol: 0308 Objednávka č.: 0308 ze dne: 12.08.2021	
IČ: 07285973 DIČ: CZ07285973		Odběratel: IČ: 08178658 DIČ: CZ08178658 Farma Letná s.r.o. Milady Horákové 390/49 170 00 Praha 777 221 080	
Číslo účtu: 2601539393 2010		Konečný příjemce: Farma Letná s.r.o. Milady Horákové 390/49 Praha 7	
Datum vystavení: 11.09.2021 Datum splatnosti: 25.09.2021 Datum uskutečnění plnění: 11.09.2021		Forma úhrady: Příkazem	

Označení dodávky	Množství	J.cena	Sleva	Cena %DPH	DPH	Kč Celkem
Fakturuje Vám zboží dle Vaší objednávky:						
5004:Tofu marinované 180g Lunter	3 ks	20.35		61,05 15%	9,16	70,21
5005:Tofu uzené 180g Lunter	3 ks	20.35		61,05 15%	9,16	70,21
5048:Tofu na gril svevi chili 180g Lunter	2 ks	20.35		40,70 15%	6,11	46,81
5049:Tofu na gril tymián 180g Lunter	2 ks	20.35		40,70 15%	6,11	46,81
5007:Cizmová pomazánka 100g Lunter	8 ks	16.00		128,00 15%	19,20	147,20
5009:Francozská pom. 100g Lunter	8 ks	16.00		128,00 15%	19,20	147,20
5010:Gazdovská pomazánka 100g Lunter	8 ks	16.00		128,00 15%	19,20	147,20
5011:Humus 100g Lunter	8 ks	16.00		128,00 15%	19,20	147,20
5012:Mexická pomazánka 100g Lunter	8 ks	16.00		128,00 15%	19,20	147,20
5013:Pařížská pomazánka 100g Lunter	8 ks	16.00		128,00 15%	19,20	147,20
5014:Sojovým 100g Lunter	8 ks	16.00		128,00 15%	19,20	147,20
5015:Škvarková pomazánka 100g Lunter	8 ks	16.00		128,00 15%	19,20	147,20
5016:Tatarský 100g Lunter	8 ks	16.00		128,00 15%	19,20	147,20
5060:Bačinská pomazánka 100g Lunter	8 ks	17.06		136,48 15%	20,47	156,95
5061:Křemlová pomazánka 100g Lunter	8 ks	16.00		128,00 15%	19,20	147,20
5023:Francozská pomazánka 75g Lunter	7 ks	14.79		103,53 15%	15,53	119,06
5024:Mexická pomazánka 75g Lunter	7 ks	14.79		103,53 15%	15,53	119,06
5025:Škvarková pomazánka 75g Lunter	15 ks	14.79		221,85 15%	33,28	255,13
5026:Tatarský 75g Lunter	7 ks	14.79		103,53 15%	15,53	119,06
5058:Tofu páry jemně 200 g Lunter	5 ks	42,02		210,10 15%	31,52	241,62
5059:Tofu páry pikantní 200 g Lunter	5 ks	42,02		210,10 15%	31,52	241,62
5070:Tofu na pánev chili-limetá 180g Lunter	3 ks	20,35		61,05 15%	9,16	70,21
5071:Tofu na pánev toskána 180g Lunter	3 ks	20,35		61,05 15%	9,16	70,21
Součet položek				2 694,72	404,24	3 098,96
Zaokrouhlení						0,04
CELKEM K ÚHRADĚ						3 099,00
Načteno z XML						
Vystavil:						
<small>Dovolojeme si Vás upozornit, že v případě nedodržení data splatnosti uvedeného na faktuře Vám budeme účtovat úrok z prodlení v dohodnuté, resp. zákonné výši a smluvní pokutu (byla-li sjednána).</small>						
<small>Ekonomický a informační systém POHQDA</small>						



ĎAKUJEM ZA POZORNOST